# RIDALA VALLA ÜLDPLANEERING

## M 1 : 20 000

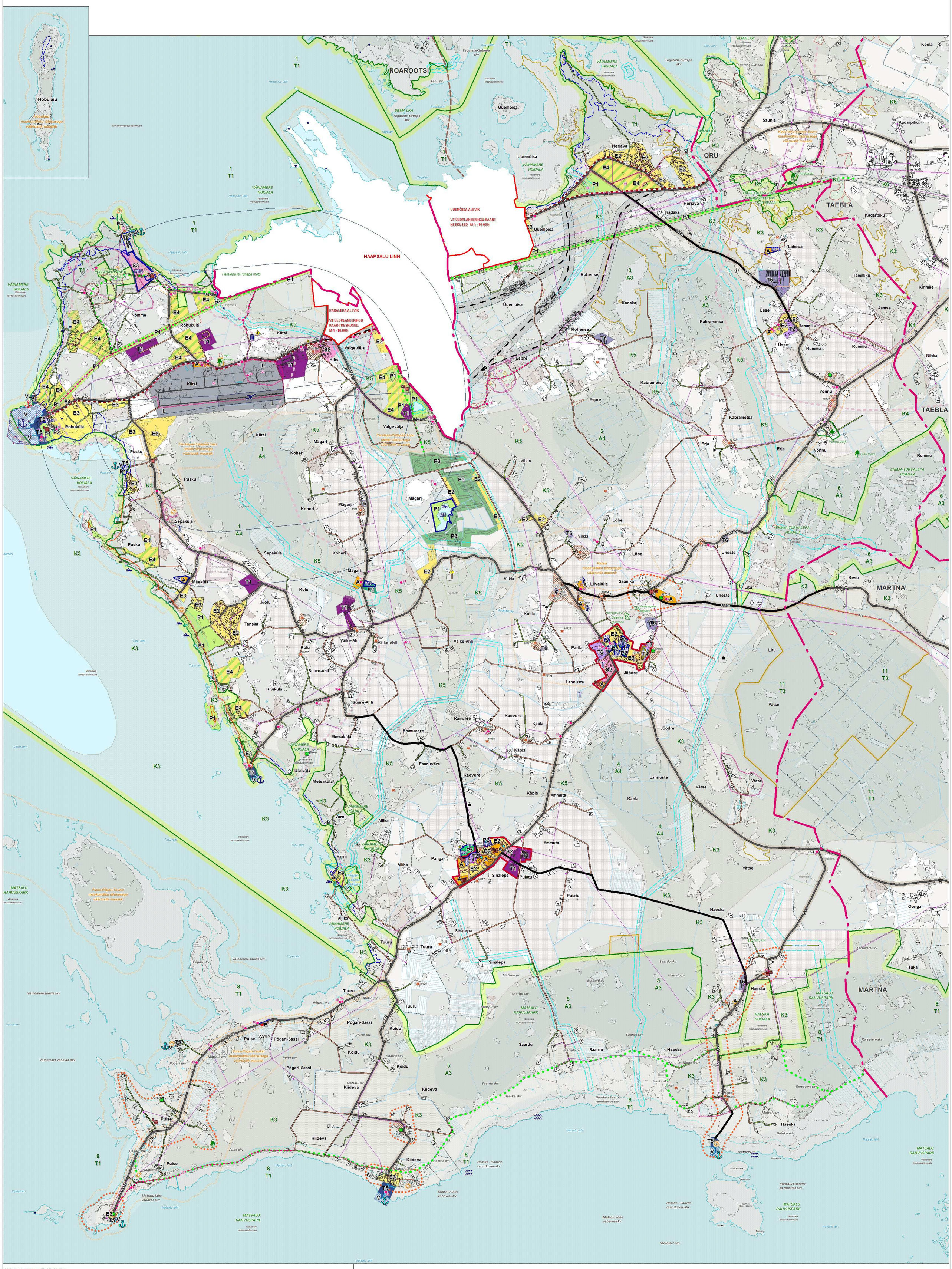



Väljatrüki kuupäev: 17. 02. 2010.a
Kaardi koostas: Tuuli Veersalu
ERKAS Pärnu Instituut
Ruütli 2 80011 Pärnu tel 44 76 024


# LEPPEMÄRGID

**ALUSKAART (EESTI PÕHIKAART)**

- Mets
- Põld
- Muud alad (summeeritud lagedad alad, põõsastikud jt)
- Kõlviku piir
- Õu hoonetega
- Meri /seisuveekogu
- Vooluveekogu
- Kohalik tee
- Pinnastee
- Tänav

PIIRID

- Omavalitsusüksuse piir
- Aleviku piir
- Uuemõisa aleviku piirimuudatuse ettepanek

TEHNILINE INFRASTRUKTUUR

- Riigitee numbriga ja kaitsevööndiga
- Perspektiivse Haapsalu ümbersõidu trassikoridori variant
- Perspektiivse Uuemõisa - Noarootsi ühendustee trassikoridori variant
- Perspektiivse mustkattega tee
- Perspektiivne kergliiklustee
- Matkarada
- Valla tee / avalik tee
- Avalik juurdepääs
- 110 Elektri kõrgepingeliin kaitsevööndiga
- Elektri keskpingeliin alajaamaga
- Puhastusseade
- Puurkaev või pumpla

MAAVARAD

- Maardla

ÜLDKASUTATAVAD ALAD JA PUHKEALAD

- riigimets Riigimets
- P1 Reserveeritud puhkeala ilma hoonete ehitamise õiguseta
- P2 Reserveeritud puhkeala hoonete ehitamise õigusega
- P3 Reserveeritud golfiväljaku ala
- P4 Reserveeritud supelranna ala
- P5 Reserveeritud ATV rada
- A Reserveeritud üldkasutatav ala
- V Reserveeritud veeala
- M Munitsipaalomandisse taotletav ala

SEGAHOONESTUSEGA ALAD

- S2, S3 Reserveeritud segahoonestusala

ELAMUALAD

- E2 Reserveeritud väikeelamuala
- E3 Reserveeritud väikeelamuala
- E4 Reserveeritud väikeelamuala

TOOTMIS- JA INFRASTRUKTUURI ALAD

- T1 Reserveeritud tootmisala
- T2 Reserveeritud tootmisala
- T4 Reserveeritud tootmisala
- T5 Reserveeritud tootmisala
- T6 Reserveeritud tootmisala
- L Reserveeritud liiklusala

KAITSTAVAD ALAD JA OBJEKTID

- Kaitseala / hoiuala
- Kaitsealuse liigi elupaik
- Kaitsealuse liigi kasvukoht
- Vääriselupaik
- Pool-looduslik niit (pärandkooslus)
- Kaitstav park
- Looduskaitse objekt - puu
- Looduskaitse objekt - rahn
- 15589 Kultuurimälestis registrinumbriga
- A27530 Kaitse alla võetav kultuurimälestis registrinumbriga
- Kultuurimälestise kaitsevöönd

ROHELINE VÕRGUSTIK

- T/A Rohelise võrgustiku tuumala/astmelaud
- K Rohelise võrgustiku koridor ja puhverala

VÄÄRTUSLIKUD MAASTIKUD

- Väärtuslik maastik
- Ilus teelõik
- Avanev vaade
- Põllumaa
- Miljööväärtusega hoonestusala
- 1 Kohalikul tasandil kaitstav objekt
- 1. Projekti "Metsandusliku pärandkultuuri kaitse jarakendamine" raames inventeeritud objektid ja alad

PIIRANGUD

- Ranna ehituskeeluvööndi piir (Topu puhkeala rannikuvööndi osaüldplaneering, kehtestatud Vallavolikogu 05. 09. 2001. a otsusega nr 29 )
- Ranna ehituskeeluvööndi piir väljaspool kaitstavat ala
- Ranna ja kalda piiranguvöönd (EELIS juuni 2008.a)
- Keskkonnahäiringu vöönd
- Kaitsevöönd
- Kaitsmata põhjaveega ala
- Kompaktselt asustatud ala
- Lennuväljade tõusu- ja maandumissektori pind koos horisontaalpinna- ja koonilise pinna raadiusega (vastavalt 2500m ja 3600m)
- Mobiilside mast
- Meremärk
- Suletud prügila
- Suletud loomade matmispaik
- Kalmistu
- Sadam
- Paadisild
- Perspektiivne jahisadam
- Supluskoht
- Roo lõikamise ala
- Jäätmejaam

Märkus: Kaitstavad alad ja objektid - EELIS juuni 2008.a.

Märkus: Ridala valla üldplaneeringu kaardid ja seletuskiri kuuluvad lahutamatult kokku

Märkus: Selgitused rohelise võrgustiku täpsustamise põhimõtete kohta on toodud seletuskirja lisas 5.

Märkus: Selgitused üldplaneeringu kaardi väljendus-võimaluste ja leppemärkide kohta on toodud seletuskirja lisas 8.